



# CLÁSICA DE LOS BUITRES 2018

## PUENTEDURA – URA - PUENTEDURA

---

### **REGLAMENTO CLÁSICA DE LOS BUITRES 2018**

**Artículo 1.- ORGANIZACIÓN:** De acuerdo con la Real Federación Española de Atletismo (R.F.E.A.), la Federación de Atletismo de Castilla y León y la Delegación Burgalesa de Atletismo, ABAVE, la Asociación Burgalesa de Atletas Veteranos, organiza el día 6 de mayo de 2018 la Clásica de los Buitres (10km)

Se señala e informa que la Clásica de los Buitres (10km) tiene como límite de tiempo para completar la prueba de 1 hora y veinte minutos (1h20min), siendo retirado de la prueba todo participante que no cumpla dicho requisito.

**Artículo 2.- PARTICIPACIÓN:** Podrán tomar parte en el mismo todos aquellos Atletas y/o Aficionados que lo deseen tanto hombres como mujeres sin límite de edad, ESTEN ó NO FEDERADOS, bajo su entera responsabilidad.

**Artículo 3.- DORSALES:** Los dorsales irán personalizados con el alias que se elija a la hora de formalizar la inscripción, siempre que se realice antes del 31 de mayo de 2018. El dorsal debe llevarse en el pecho, bien visible, sin doblar y sin ocultar ni alterar su publicidad.

**Artículo 4.- PREMIOS/TROFEOS:**

Se entregará trofeo a los tres primeros clasificados de ambos sexos, ganadores Absolutos de la prueba.

Además, se entregarán Trofeos y/o Placas Conmemorativas a los tres primeros clasificados de cada categoría especificados en el artículo 6 del presente reglamento. Si bien, se indica que los premios NO SON ACUMULABLES, por lo que aquel participante que haya calificado entre los tres primeros de la carrera absoluta, no subirá a pódium en su correspondiente categoría pasando el trofeo al siguiente clasificado.

La entrega de Trofeos se efectuará a la finalización de la prueba, el horario está sujeto a cambios según consideraciones de la organización por motivos ajenos a la misma.

**Artículo 5.- SEGURO DE ACCIDENTES Y RESPONSABILIDAD CIVIL.** Todos los participantes están amparados por una póliza de seguros de accidente, en la que quedan excluidos los casos derivados de un padecimiento latente, imprudencia, inobservancia de las leyes, etc. También quedan excluidos los casos producidos por desplazamiento a/o desde el lugar donde se desarrolla la prueba.

**Artículo 6.- HORARIO Y CATEGORÍAS**

**Prueba absoluta (10km):** las categorías Sub 18, Sub 20, Sub 23, Senior y Master (en todas sus categorías y grupos de edad) iniciarán la prueba a las 12,00h

**Pruebas menores (circuito Espolón):** las categorías desde Prebenjamín hasta cadete, disputaran la prueba en un circuito alrededor de Puentevedura, comenzando las carreras desde las 10,00 de la mañana.



# CLÁSICA DE LOS BUITRES 2018

PUENTEDURA – URA - PUENTEDURA

## RESUMEN HORARIOS Y CATEGORIAS:

HORA	CATEGORIA	FECHA INICIO	FECHA FIN	RECORRIDO	VUELTAS		
<b>CATEGORIAS MENORES</b>	10:00	SUB 10 Masc (Benjamín masc)		01/01/2009	31/12/2010	Circuito	1
	10:10	SUB 10 Fem (Benjamín fem)		01/01/2009	31/12/2010	Circuito	1
	10:20	SUB 12 Masc (Alevín masc)		01/01/2007	31/12/2008	Circuito	2
	10:30	SUB 12 Fem (Alevín fem)		01/01/2007	31/12/2008	Circuito	2
	10:40	SUB 14 Masc (Infantil masc)		01/01/2005	31/12/2006	Circuito	3
	10:50	SUB 14 Fem (Infantil fem)		01/01/2005	31/12/2006	Circuito	3
	11:00	SUB 16 Masc (Cadete masc)		01/01/2003	31/12/2004	Circuito	4
	11:10	SUB 16 Fem (Cadete fem)		01/01/2003	31/12/2004	Circuito	4
	11:20	PREBENJAMIN MASC		01/01/2012	31/12/2011	Circuito	Recta
	11:25	PREBENJAMIN MASC		01/01/2012	31/12/2011	Circuito	Recta
<b>CATEGORIA ABSOLUTA</b>	12:00	SUB 18 Masc y Fem (Juvenil)		01/01/2001	31/12/2002	<a href="#"><u>Pincha AQUÍ para ver el recorrido</u></a>	10 KM
		SUB 20 Masc y Fem (Junior)		01/01/1999	31/12/2000		
		SUB 23 Masc y Fem (Promesa)		01/01/1996	31/12/1998		
		SENIOR Masc y Fem		07/05/1983	31/12/1995		
		<b>VETERANOS</b>	M-35 F-35	07/05/1978	06/05/1983		
			M-40 F-40	07/05/1973	06/05/1978		
			M-45 F-45	07/05/1968	06/05/1973		
			M-50 F-50	07/05/1963	06/05/1968		
			M-55 F-55	07/05/1958	06/05/1963		
			M-60 F-60	07/05/1953	06/05/1958		
			M-65 F-65	07/05/1948	06/05/1953		
			M-70 F-70	07/05/1943	06/05/1948		
			M-75 F-75	07/05/1938	06/05/1943		
			M-80 F-80	07/05/1933	06/05/1938		
M-85 F-85	07/05/1928	06/05/1933					
M-90 F-90	-	06/05/1928					



# CLÁSICA DE LOS BUITRES 2018

PUENTEDURA – URA - PUENTEDURA

## Artículo 7.- INSCRIPCIONES

### INSCRIPCIONES CATEGORÍAS MENORES (Desde Prebenjamín hasta cadetes):

podrán realizarse de manera presencial, o a través de internet:

- Por internet: página [www.rs-sport.com](http://www.rs-sport.com), desde el 26 de marzo de 2018 hasta el 3 de mayo de 2018.
- Presencialmente: a través de la tienda SoloRunners Burgos: Avenida de la Paz 7, desde el 16 de abril de 2018 hasta el 3 de mayo de 2018.

### PRECIO DE LAS INSCRIPCIONES:

La inscripción de las categorías menores es gratuita

### RETIRADA DE DORSALES:

- **Ayuntamiento de Puentedura** ubicado en Avenida del Arlanza, el día **6 de mayo de 2018** en el siguiente horario: **09:00-11:30**. IMPRESCINDIBLE la presentación del justificante de pago o DNI.

### INSCRIPCIONES CATEGORÍA ABSOLUTA (Desde Juvenil hasta Veteranos):

podrán realizarse de manera presencial, o a través de internet:

- Por internet: página [www.rs-sport.com](http://www.rs-sport.com), desde el 26 de marzo de 2018 hasta el 3 de mayo de 2018.
- Presencialmente: a través de la tienda SoloRunners Burgos: Avenida de la Paz 7, desde el 16 de abril de 2018 hasta el 3 de mayo de 2018.

**El cupo de participantes se limita a un total de 500 corredores en la prueba absoluta, cerrándose los puntos de inscripción al alcanzar la dicha cifra.**

### PRECIO DE LAS INSCRIPCIONES:

El coste de las inscripciones depende del tramo de fecha, tal y como se detalla a continuación.

PRECIO	FECHA INICIO	FECHA FIN
10 €	26 de marzo de 2018	3 de mayo de 2018

### RETIRADA DE DORSALES:

La retirada de dorsales se efectuará en el

- **Ayuntamiento de Puentedura** ubicado en Avenida del Arlanza, el día **6 de mayo de 2018** en el siguiente horario: **09:00-11:30**. IMPRESCINDIBLE la presentación del justificante de pago o DNI.



# CLÁSICA DE LOS BUITRES 2018

## PUENTEDURA – URA - PUENTEDURA

**Artículo 8.- RECORRIDO, descripción y planos:**

### **Prueba Absoluta (10km)**

SALIDA: Avenida del Arlanza, Calle San Millán, Calle Santo Domingo, Calle de la Iglesia, Calle de las Eras, Camino hasta carretera de Ura, Carretera hasta Ura, Calle Real (se realiza giro en Ura, Punto de Control), Calle Real (avituallamiento), Carretera hacia Puentedura, Camino hasta Calle las Eras, Calle de la Iglesia, Calle Santo Domingo, Calle San Millán, Avenida del Arlanza META

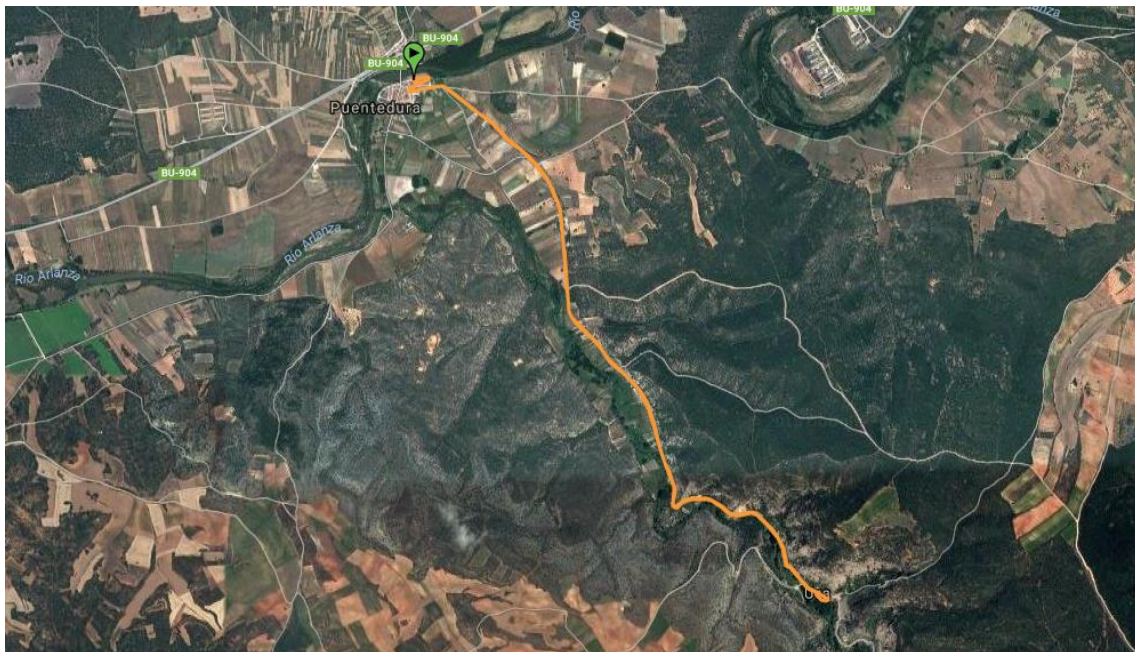

### **Recorrido Categorías menores.**

La carrera de las categorías menores (desde 2003 hasta 2017) se celebran por la mañana en un circuito cerrado en Puentedura, de aproximadamente 400 metros. Siendo la distancia final recorrida acorde a la edad (categoría) de los diferentes niñ@s.

Las salidas y las llegadas tendrán lugar en la Avenida del Arlanza, en la recta principal del circuito.



**Artículo 9.- AVITUALLAMIENTO.** Existen DOS (2) puntos principales de Avituallamiento líquido para los participantes, que estarán situados en:

- Ura (aproximadamente 5 km)
- Zona de meta (al finalizar la prueba, 10km)

**Artículo 10.- RECOGIDA DE DORSAL Y BOLSA DEL CORREDOR**

**Ayuntamiento de Puentedura** ubicado en Avenida del Arlanza, el día **6 de mayo de 2018** en el siguiente horario: **09:00-11:30**. **IMPRESINDIBLE** la presentación del justificante de pago o DNI.

**Artículo 11.- BOLSA DEL CORREDOR**

Todo participante en la prueba de 10km recibirán una bolsa del corredor con camiseta técnica, se garantiza la disponibilidad y talla de la misma en las inscripciones realizadas hasta el día 22 de abril de 2018.

**Artículo 12.- VEHICULOS/MOTOS Y OTROS.** Los únicos vehículos autorizados a seguir la prueba serán los designados e identificados por la organización. Queda totalmente prohibido seguir a los corredores en coche, moto o bicicleta, por el peligro que supone para los participantes.

**Artículo 13.- RECOMENDACIONES, NOTAS MEDICAS.** La organización recomienda a los atletas/corredores participantes, realizar ó tener efectuado un reconocimiento médico completo, que garantice su adecuada salud y físico suficiente. La Organización contará con un servicio médico y ambulancias al servicio de los participantes.



# CLÁSICA DE LOS BUITRES 2018

## PUENTEDURA – URA - PUENTEDURA

---

### **Artículo 14.- OTROS MOTIVOS DE DESCALIFICACIÓN**

- No pasar por los puntos de control establecidos
- No completar el recorrido
- Alterar, doblar o llevar incorrectamente el dorsal-chip
- Llevar el dorsal-chip asignado a otro corredor
- No atender a las indicaciones de los Jueces de la prueba, del personal de seguridad y de la propia organización.
- Recibir ayuda de marcaje de ritmo por atletas no inscritos en la prueba ó por acompañantes en vehículos o bicicletas.
- Recibir o recoger avituallamiento fuera de los “avituallamientos señalados” por la organización.
- Participar con datos falsos, usurpar la identidad de otro participante, o no presentar un documento de identidad válido en caso de ser requerido por la organización o jueces de la prueba.
- Participar con sillas de ruedas ó coches de niños.

**Artículo 15.- RECLAMACIONES.** Las reclamaciones se efectuarán al Juez Árbitro hasta 30 minutos después de haberse publicado las clasificaciones y siempre con antelación suficiente a los Actos de entrega de trofeos.

**Artículo 16.- LEY ORGANICA DE PROTECCION DE DATOS.** Los datos de los participantes, obtenidos a partir de formulario de inscripción de la prueba y de conformidad con la Ley Orgánica 15/1999, de 13 de diciembre, de Protección de Datos de Carácter Personal, y su normativa de desarrollo, únicamente será utilizados por la organización, para poder identificarle y poder llevar a cabo todas las gestiones administrativas y de gestión necesarias para la organización de la prueba y su participación en la misma. Todos los participantes, por el hecho de inscribirse, aceptan el presente reglamento.

**Artículo 17.- ACEPTACIÓN DE LA REGLAMENTACIÓN.** Todos los participantes en la prueba aceptan el presente Reglamento. Para todo lo no reflejado en el presente Reglamento, regirán las normas generales de competición de la Federación de Atletismo de Castilla y León, Real Federación Española de Atletismo y de la I.A.A.F.